



A poupança do ensino médio



BRASIL
UNIDO PELA
EDUCAÇÃO

CAIXA

MINISTÉRIO DA
EDUCAÇÃO

GOVERNO FEDERAL
BRASIL
UNIÃO E RECONSTRUÇÃO







A poupança do ensino médio

O Pé-de-Meia é um programa de incentivo financeiro-educacional, na modalidade de poupança, para promover a permanência e a conclusão escolar de estudantes matriculados no ensino médio público.

[OBJETIVOS:]

- democratizar o acesso dos jovens ao ensino médio e estimular a sua permanência;
- mitigar os efeitos das desigualdades sociais na permanência e na conclusão do ensino médio;
- reduzir as taxas de retenção, abandono e evasão escolar;
- contribuir para a promoção da inclusão social pela educação;
- promover o desenvolvimento humano, com atuação sobre determinantes estruturais da pobreza extrema e de sua reprodução intergeracional;
- estimular a mobilidade social.



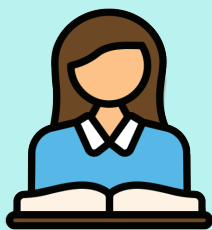

2,5 milhões

de estudantes atendidos*

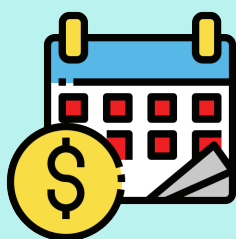

R\$ 9.200

Valor total para cada estudante que cursar e concluir as três séries do ensino médio**

[Quem tem direito ao incentivo?]

- Estudantes de **14 a 24 anos**, de baixa renda, matriculados no **ensino médio regular das redes públicas**, pertencentes a famílias inscritas no Programa Bolsa Família.
- Estudantes de **19 a 24 anos**, de baixa renda, matriculados na **Educação de Jovens e Adultos (EJA)**, pertencentes a famílias inscritas no Programa Bolsa Família.



R\$ 7,1 bilhões

de investimento em 2024, por meio de um fundo privado da Caixa Econômica Federal*

*Estimativa. ** Valor total considerando o cumprimento de todas as condicionalidades do Programa.

[INCENTIVOS]



Matrícula



Frequência



Conclusão



Enem

Valor total	R\$ 200	R\$ 1.800	R\$ 1.000	R\$ 200
Pagamento	Parcela única	9 parcelas de R\$ 200	Parcela única, com saque apenas na conclusão do ensino médio	Parcela única, com saque apenas na conclusão do ensino médio
Requisitos	Efetivação da matrícula em até dois meses a partir do início do ano letivo	Frequência comprovada no mês ou na média do período letivo transcorrido	Aprovação em ano letivo e participação em avaliações educacionais	Participação no Enem (exclusivo para os estudantes da última série do ensino médio)

TRAJETÓRIA PÉ-DE-MEIA

1ª série do EM



R\$200 **MATRÍCULA**
R\$1.800 (em 9x) **FREQUÊNCIA**

R\$1.000 **POUPANÇA**

2ª série do EM



R\$200 **MATRÍCULA**
R\$1.800 (em 9x) **FREQUÊNCIA**

R\$1.000 **POUPANÇA**

3ª série do EM



R\$200 **MATRÍCULA**
R\$1.800 (em 9x) **FREQUÊNCIA**

R\$200 **ENEM**
R\$1.000 **POUPANÇA**

@gabrielmaricomics



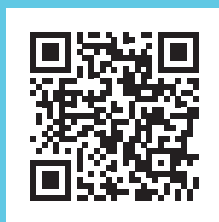

Saiba mais em www.gov.br/mec/pt-br/pe-de-meia

CAIXA

MINISTÉRIO DA
EDUCAÇÃO

GOVERNO FEDERAL



UNIÃO E RECONSTRUÇÃO

